Huppa Huiya Lyrics Hindi-Adipurush in English Bhakti

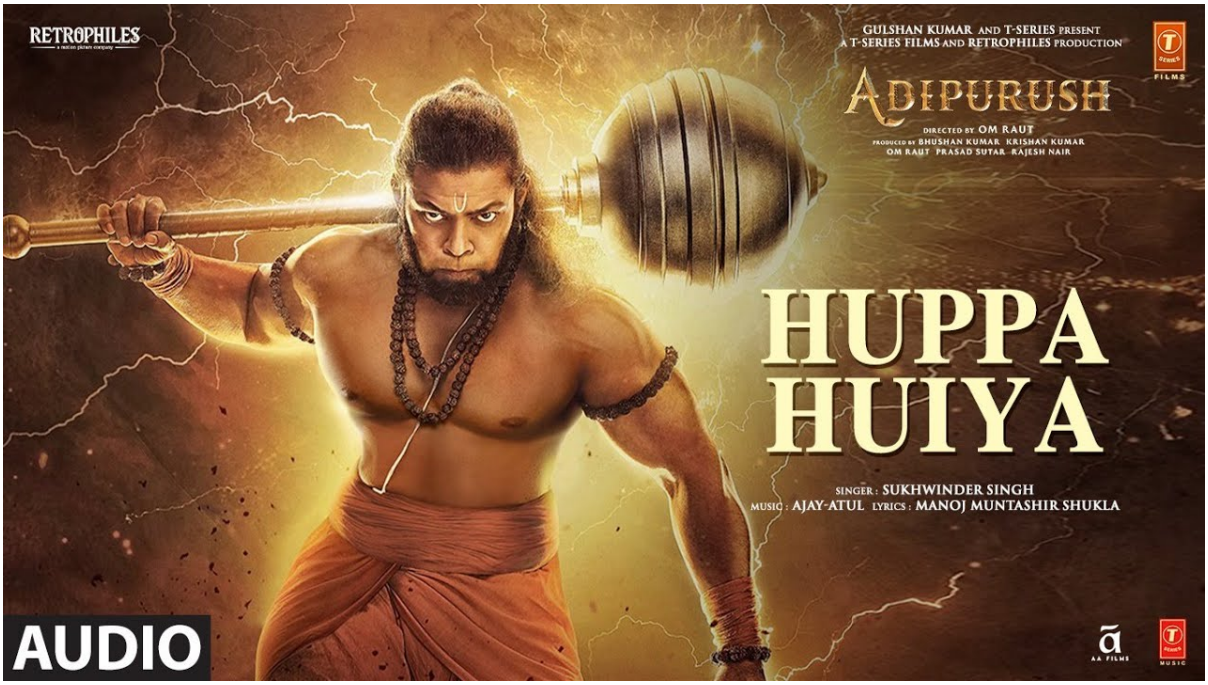

आ दौड़ के आजा रे दौड़ के
मौका है मौज ले
डम डम डम डम
आ दौड़ के आजा रे दौड़ के
मौका है मौज ले
डम डम डम डम

आ ले जरा धड़ दम की थाप ले
आए हैं बावले डम डम डम डम

औने बौने हैं बौने हैं सारे
हम पहाड़ों से ऊंचे
बेधड़क यार जीते हैं कैसे
कोई वीरों से पूछे
क्या बिगाडे, कोई उसका
श्री हरि जिसके साथ हो भइया

आ नाच ले मस्ती में भइया

हुप्पा हुईया हुप्पा हुइया
अरे क्या सोचना धम धम धड़इया
हुप्पा हुइया हुप्पा हुइया

आ नाच ले मस्ती में भइया
हुप्पा हुईया हुप्पा हुइया
अरे आ हिला दे आकाश भैया
हुप्पा हुईया हुप्पा हुइया

हम हैं केसरी, क्या बराबारी
कौन हमसे बढ़के है लड़ाका
आसमान को, चीर फाड़ के
फड़फड़ाए अपनी तो पताका
जैसे तन हो प्राण के बिना
ऐसे हम श्री राम के बिना

लो शरण में आ गए प्रभु
सर पे रख दो हाथ दहिना
क्या बिगाडे, कोई उसका
श्री हरि जिसके साथ हो भइया

आ नाच ले मस्ती में भइया
हुप्पा हुइया हुप्पा हुइया
अरे क्या सोचना धम धम धड़इया
हुप्पा हुईया हुप्पा हुइया
आ नाच ले मस्ती में भइया
हुप्पा हुइया हुप्पा हुइया
अरे आ हिला दे आकाश भैया

हुप्पा हुईया हुप्पा हुइया
हुप्पा हुईया हुप्पा हुआ दौड़ के आजा रे दौड़ के
मौका है मौज ले
डम डम डम डम
आ दौड़ के आजा रे दौड़ के
मौका है मौज ले
डम डम डम डम

आ ले जरा धड़ दम की थाप ले
आए हैं बावले डम डम डम डम

औने बौने हैं बौने हैं सारे
हम पहाड़ों से ऊंचे
बेधड़क यार जीते हैं कैसे
कोई वीरों से पूछे
क्या बिगाडे, कोई उसका
श्री हरि जिसके साथ हो भइया

आ नाच ले मस्ती में भइया
हुप्पा हुईया हुप्पा हुइया

अरे क्या सोचना धम धम धड़इया
हुप्पा हुइया हुप्पा हुइया

आ नाच ले मस्ती में भइया
हुप्पा हुईया हुप्पा हुइया
अरे आ हिला दे आकाश भैया
हुप्पा हुईया हुप्पा हुइया

हम हैं केसरी, क्या बराबारी
कौन हमसे बढ़के है लड़ाका
आसमान को, चीर फाड़ के
फड़फड़ाए अपनी तो पताका
जैसे तन हो प्राण के बिना
ऐसे हम श्री राम के बिना

लो शरण में आ गए प्रभु
सर पे रख दो हाथ दहिना
क्या बिगाडे, कोई उसका
श्री हरि जिसके साथ हो भइया

आ नाच ले मस्ती में भइया
हुप्पा हुइया हुप्पा हुइया
अरे क्या सोचना धम धम धड़इया
हुप्पा हुईया हुप्पा हुइया
आ नाच ले मस्ती में भइया
हुप्पा हुइया हुप्पा हुइया
अरे आ हिला दे आकाश भैया

हुप्पा हुईया हुप्पा हुइया
हुप्पा हुईया हुप्पा हुइया
हुप्पा हुईया हुप्पा हुइया
हुप्पा हुईया हुप्पा हुइया

Aa Daud Ke Aaja Re Daud Ke
Mauka Hai Mauz Le
Dam Dam Dam Dam
Aa Daud Ke Aaja Re Daud Ke
Mauka Hai Mauz Le
Dam Dam Dam Dam

Aa Le Zara Dhad Dam Ki Thaap Le
Aaye Hain Baawle Dam Dam Dam Dam

Aune Baune Hain Baune Hain Saare
Hum Pahadon Se Oonche
Bedhadak Yaar Jeete Hain Kaise
Koyi Veeron Se Poochhe

Kya Bigade Koyi Uska

Shree Hari Jiske Sath Ho Bhaiya

Aa Nach Le Masti Mein Bhaiya
Huppa Huiya Huppa Huiya
Arey Kya Sochna Dham Dham Dhadaiya
Huppa Huiya Huppa Huiya

Aa Nach Le Masti Mein Bhaiya
Huppa Huiyya Huppa Huiyya
Arey Aa Hila De Aakash Bhaiya
Huppa Huiya Huppa Huiya

Hum Hain Kesri Kya Barabari
Kaun Humse Badh'ke Hai Ladaka
Aasmaan Ko Cheer Phaad Ke
Fadfadaye Apni Toh Pataka

Jaise Tan Ho Praan Ke Bina
Aise Hum Shree Ram Ke Bina
Lo Sharan Mein Aa Gaye Prabhu
Sar Pe Rakh Do Hath Dahina

Kya Bigade Koyi Uska
Shree Hari Jiske Sath Ho Bhaiya

Aa Nach Le Masti Mein Bhaiya
Huppa Huiyya Huppa Huiyya
Arey Kya Sochna Dham Dham Dhadaiya
Huppa Huiyya Huppa Huiyya

Aa Nach Le Masti Mein Bhaiya
Huppa Huiya Huppa Huiya
Arey Aa Hila De Aakash Bhaiya

Huppa Huiya Huppa Huiya
Huppa Huiya Huppa Huiya
Huppa Huiya Huppa Huiya

Read the original article at:
https://www.lyricsofgana.com/huppa-huiya-lyrics-hindi-adipurush-in-english-bhakti

SOCIAL MEDIA

Instagram | Facebook | YouTube